



# SÜREÇ EL KİTABI

## PERSONEL YÖNETİMİ SÜREÇLERİ

SEK 08.01.05  
30.11.2017  
Rev. 15.04.2025

Sayfa No  
1/3

Sürecin Tanımı	İdari Kadro İntibak Süreci	Süreç No
Süreç Sahibi	3 Personel Daire Başkanlığı İdari Personel Şube Müdürlüğü	08.01.05

### Sürecin Amacı

Kişilerin önceden başka kurumlarda verdikleri hizmetlerin birleştirilmesi ve öğrenim/okul intibak işlemlerinin yapılması.

	1	Süreç Girdileri	Süreç Çıktıları	2	
		<ul style="list-style-type: none"><li>Dilekçe</li></ul>	<ul style="list-style-type: none"><li>Atama Onayı</li><li>Aylık İhbar Fişi</li></ul>		

Süreç Performans Göstergeleri		4
<ul style="list-style-type: none"><li>Başvuru sayısı</li><li>İşlem süresi</li></ul>		

İlgili Kanun/Standart Maddeleri	
<ul style="list-style-type: none"><li>Hizmet birleştirilmesi için 657 sayılı kanun, okul intibakı için 657 sayılı kanunun 36. Maddesinin 12. Bendi, 5434 sayılı Kanunun ilgili maddeleri.</li></ul>	

Kullanılan Dokümanlar		5
-----------------------	--	---

Doküman Tanımı	Doküman No
<ul style="list-style-type: none"><li>Dilekçe</li><li>Atama Onayı</li><li>Aylık İhbar Fişi</li></ul>	

Kullanılan Kaynaklar		6
----------------------	--	---

- Bilgisayar
- Telefon, E-mail
- Personel Otomasyon Sistemi

	Hazırlayan	Kontrol Eden	Onaylayan
Adı-Soyadı	Bilg.İşl./Şef/Şube Müdürü	Daire Başkanı	Rektör
Tarih ve İmza			



# SÜREÇ EL KİTABI

## PERSONEL YÖNETİMİ SÜREÇLERİ

SEK 08.01.05  
30.11.2017  
Rev. 15.04.2025

Sayfa No  
2/3

Doküman	Akış	Sorumlu
		<p>Evrak Kayıt Memuru</p> <p>İdari Personel Şb. Md.</p> <p>Bilgisayar İşletmeni</p> <p>Bilgisayar İşletmeni</p> <p>Bilgisayar İşletmeni</p> <p>Bilgisayar İşletmeni</p> <p>Sicil Bürosu</p> <p>Sicil Bürosu</p>

	Hazırlayan	Kontrol Eden	Onaylayan
Adı-Soyadı	Bilg.İşl./Şef/Şube Müdürü	Daire Başkanı	Rektör
Tarih ve İmza			



# SÜREÇ EL KİTABI

## PERSONEL YÖNETİMİ SÜREÇLERİ

SEK 08.01.05  
30.11.2017  
Rev. 15.04.2025

Sayfa No  
3/3

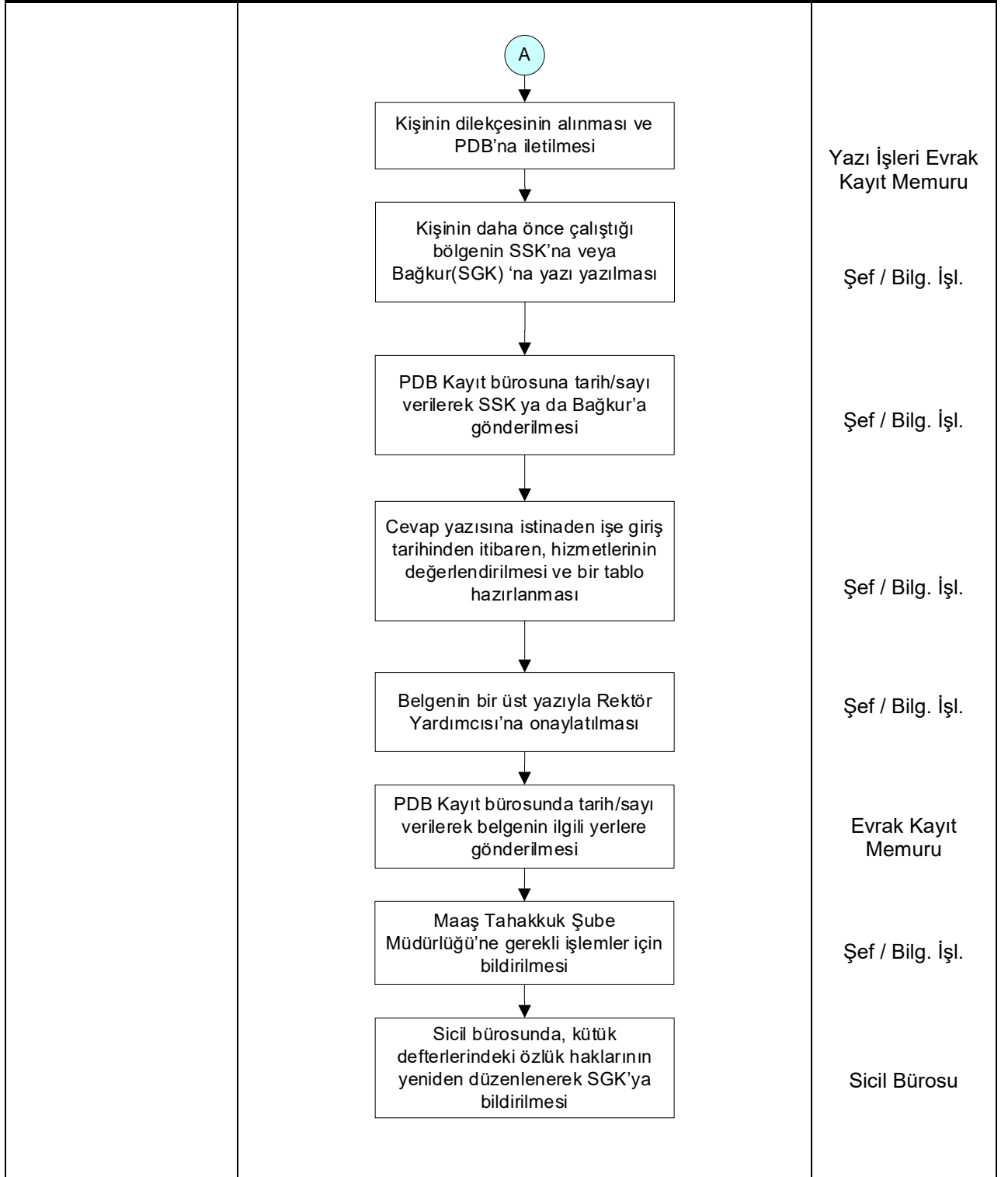

	Hazırlayan	Kontrol Eden	Onaylayan
Adı-Soyadı	Bilg.İşl./Şef/Şube Müdürü	Daire Başkanı	Rektör
Tarih ve İmza			